

VISTA FRONTAL ENTRADA CAIXA PLUVIAL DA RUA
ESCALA 1/25

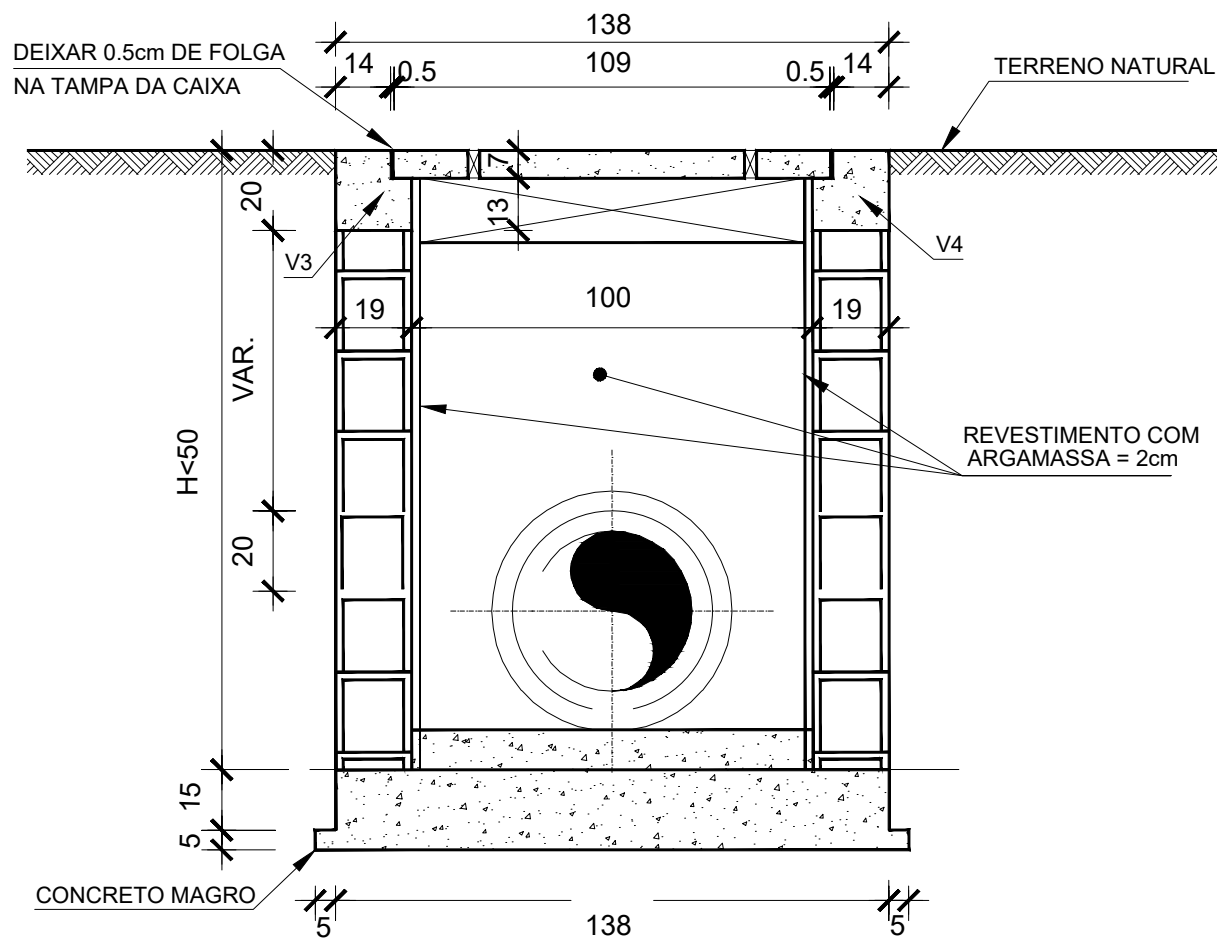

CORTE - AA

DET. BOCA DE LOBO - BL
ESCALA 1/25

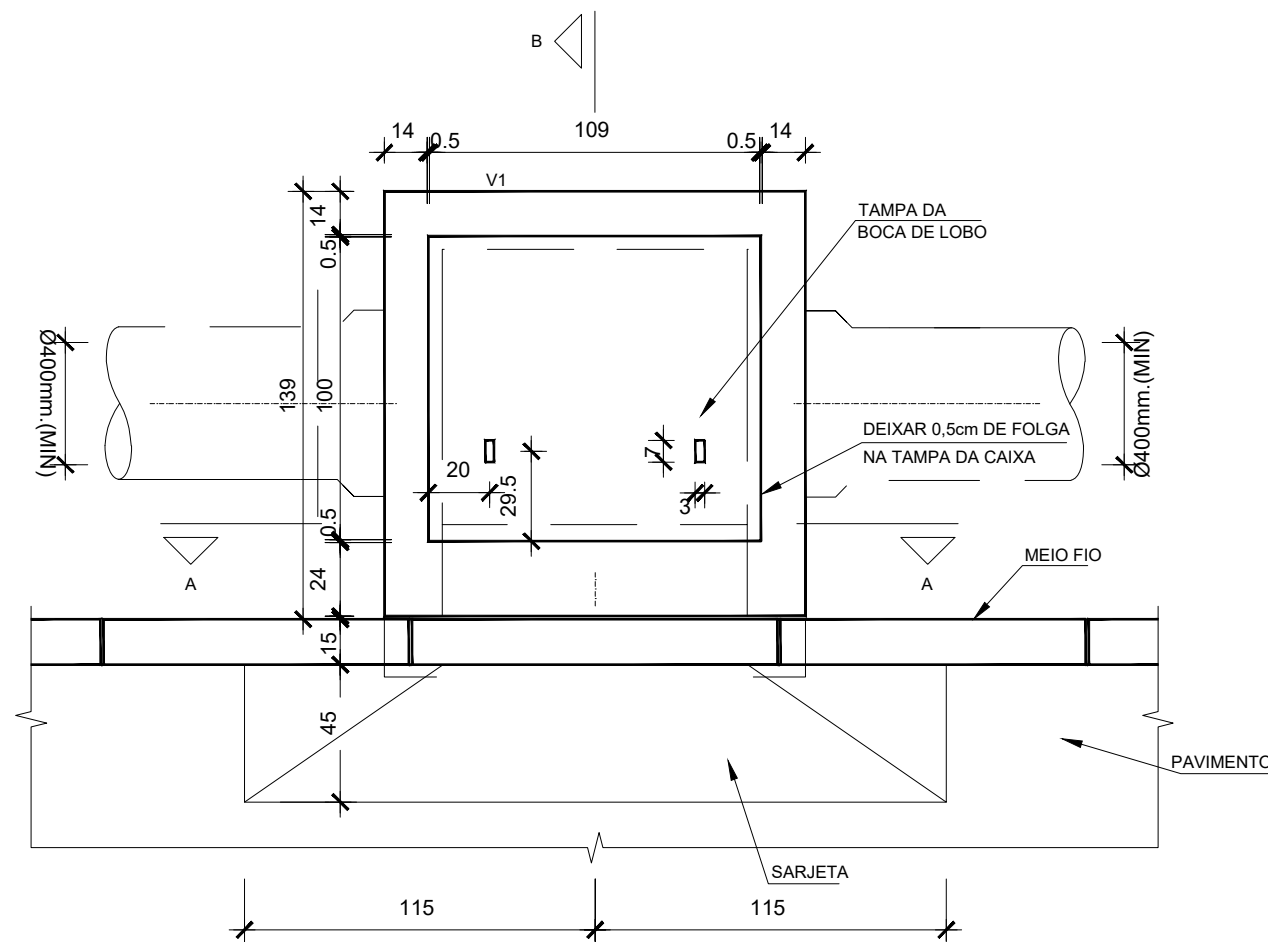

PLANTA SUPERIOR
ESCALA 1/25

OBSERVAÇÕES:

- ESTAQUEAMENTO DE 20 EM 20 metros;
- CASO NECESSÁRIO, AJUSTAR TRAÇADO, PERFIL E SEÇÕES CONFORME CONDICIONANTES LOCAIS, SEM PREJUÍZO AO PROJETO;
- DURANTE A OBRA PERMITIR ACESSO ÀS PROPRIEDADES;
- CONFERIR SERVIÇOS NO LOCAL E PROJETO;
- CONFORME DESTACADO EM PROJETO, SERÁ NECESSÁRIO DEMOLIR E CONSTRUIR UMA NOVA PONTE, LER MEMORIAL DESCRITIVO;



TÍTULO:

PROJETO DRENAGEM
DETALHAMENTOS
Rua Henrique Grave

PRANCHA:

DR-2

CLIENTE:

MUNICÍPIO DE WESTFÁLIA

OBRA:

Projeto de pavimentação asfáltica,
drenagem e sinalização

LOCAL:

Rua Henrique Grave
Westfália/RS

RESPONSÁVEL TÉCNICO:

Eng. Civil Fernando Battisti
CREA/RS 230.439

ÁREA TOTAL:

3.467,30 m²

ESCALA:

1/500

DATA:

set / 2025